Commune de CHATEAULIN

Lotissement "Les Hauts de Rostomic"

LOT n°20

Section E n°832 et 843

SURFACE REELLE : 997 m²
Contenance cadastrale : 7a25 et 2a72ca

Plan de situation - Echelle : 1/5000

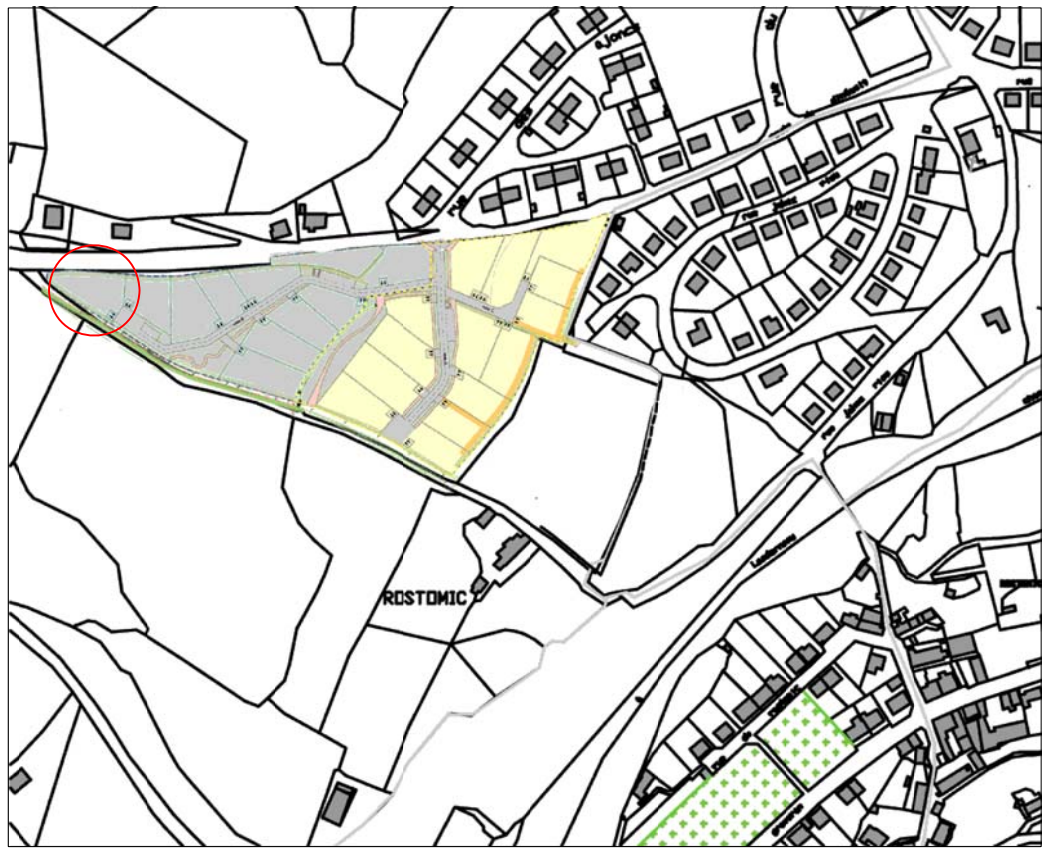

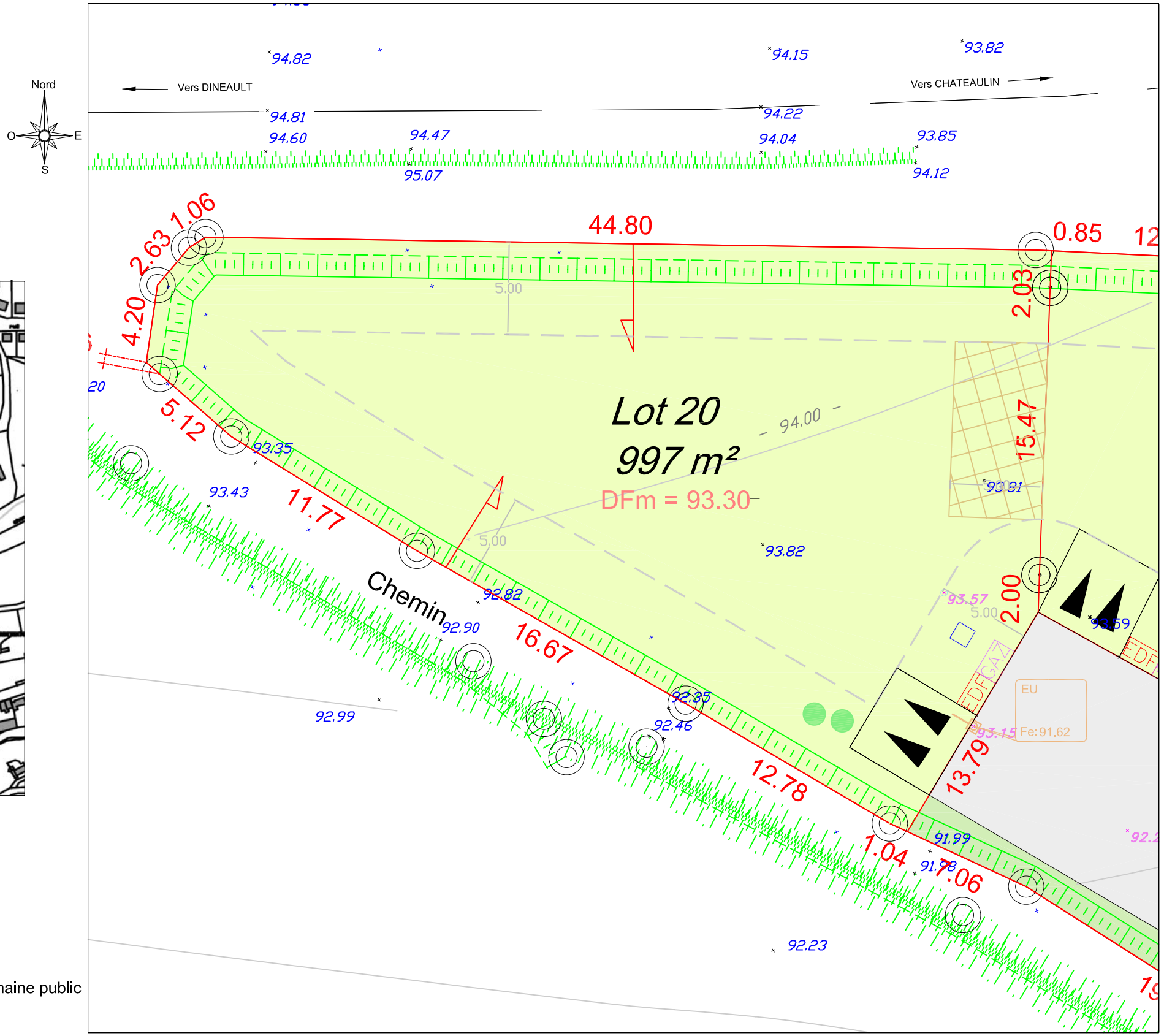

NOTA : Le nivellement est rattaché au N.G.F.

Ancienne borne

Nouvelle borne O.G.E.

Tige béton

Piquet bois

*91.85 Cote de niveau du terrain naturel avant travaux

*92.58 Cote de niveau de la voirie provisoire

– 94.00 – Courbes de niveaux

12.68 Cote périmétrique.

Talus existant

Entrée de lot ouverte sur le domaine public

Zone constructible

Zone d'implantation des annexes

DFm = 93.30 Altitude minimum de la dalle rez-de-chaussée finie

EDF Coffret EDF

Branchement AEP

Citerneau France Télécom

Branchement EU

GAZ Coffret Gaz

Puits d'infiltration à la charge de l'acquéreur (Diamètre 1.20 m, Profondeur 3.5 m)

(Les positions des coffrets, branchements et citerneaux sont mentionnées à titre indicatif.
Les acquéreurs des lots devront vérifier leurs implantations et leurs profondeurs de raccordement.)

CABINET ROUX JANKOWSKI
TOPOGRAPHIE - FONCIER - URBANISME - EXPERTISES - DAO
10, quai Carnot – 29150 CHATEAULIN
TEL: 02 98 86 34 46 – FAX : 02 98 86 51 81
GEOMETRES—EXPERTS ASSOCIES

ECHELLE : 1/250

Dressé le 28/10/08
Dossier n° CH 1968